本埠：每份零售四分 每月九角 半年五元 全年十元

外埠：每月九角五 半年五元五角 全年十一元 郵票按九五扣

新天津報

社址 天津法租界七馬路
天本報北門內大張
電話 四〇五九七號
本報創立人劉髯公氏
本報標榜平民化
宗旨爲民衆輿論機關

吾口集 樂壽選

人生之敵可愛者。厭惟其人之忠誠。（勃洛基語）

本報法律顧問 律師張士駿

代理民刑訴訟鑑定婚約遺囑備充法律顧問 一 事務所在英租界二十八號路四十五號電話三局三二八一號 【理】

恒利金店

買賣條錠葉金 收買珠寶鑽石 承做金銀首飾 式樣維新奇巧

本店啓事 本號開設數十年來貨色十足式樣之新向爲各界公認茲爲主顧便利起見特在法租界設臨時支店 總店日租界旭街 臨時支店法租界中國大戲院旁電話三一九八七（乙二）

開灤礦務總局廣告

過篩塊煤［如有］每公噸廿元零四角 原集 每公噸十九元四角 特別末煤［現貨］每公噸十九元四角 一號末煤（如有現貨）每公噸十七元九角 二號末煤 每公噸十七元四角 上開價目係在本局河東河北兩廠交貨如送交英法租界特別一區每公噸外加腳力三元六角其他各區每公噸三元二角在天津市區以內海河各處每公噸加一元八角如用戶派大車或汽車或船隻向廠內自運（僅限河東河北兩廠）每公噸裝車或裝船費各按六角計算 再上列價目僅適用以現款購買如記賬用戶須按照原訂合同時之市價爲準 有上列送煤腳力裝車裝船等費自本年二月一日起實行

律師高善謙代表永安飯店遺失圖章聲明

據永安大飯店委稱敝店普通常用天津永安大飯店五字上邊同義英文橡皮橢圓圖章一個於本年一月廿四日不知遺失何所委託代表登報聲明作廢等情前來上項圖章無論中外人拾得一概作廢特代聲明如右 事務所△天津法租界兆豐路好樂里二號△北京宣外永光寺中街三號

施今墨

特命親傳弟子 尉稼謙 華界 英界 分診

近因時疫流行華界病者甚多特命弟子尉稼謙在東馬路青年會北保陽旅館四十二號由上午（新鐘）九點至一點施診不收診費只收號金八角（電話二局四一四五）尉大夫曾任醫學校長有十餘年臨床經驗特此介紹△原診所英租界西泰莊大橋義慶里八號門診時間下午四點至七點診費二元下午二點至四點出診華界診費四元租界診費六元

新法斷癮

外埠函購不收寄費 接洽處天津永德藥房 法租界泰康商場二樓 電話三局八六四號 別無分號

德臣氏發明（理門）戒烟衛生藥水有四十年之歷史國內皆知此藥水性甜味美無混質劣味參雜品質皆晶透明經全國化學專師米壽大夫證明貴發洋文執照專戒各種毒癮戒法分兩種住院或在家自戒十二小時均能完全戒愈負責毫無痛苦如欲慢戒隨吸隨減六天戒淨不誤公事決無習慣性還不是市上所賣烟酒配和頂癮藥水注意謹防假冒詳章函索即寄

先施牙膏 保護牙齒 俾壽而康

去垢生香 食量增強 幸福無量

請用

各處均有代售

公益獎券冀東區天津總代銷處河北省銀行總行

此項公益獎券係經華北政務委員會議決由財務總署公益獎券辦事處發行其發行總額暫定二十萬號每張一號售國幣一元按月發行開獎全部獎金約占所售券款百分之五十以爾發獎金亦經比照承銷券額劃存本行立戶保管以昭大信希各界踴躍赴本行各分支行選購或各區分銷處購買爲盼

天津區分銷處 正通銀號日租界 裕大銀號日租界旭街 實豐銀號東北角 聚元銀號法租界 大福來法租界

冀東區分銷處 新新公司唐山

姜書芸遺失存款圖章啓事

鄙人爲在中國銀行定期存款國幣一百元收取第五四八六五號存單收執該存款係憑隸字姜書芸（鐫章原字）陽文方形圖章支取曾在該行存有印鑑備驗現該圖章業已遺失除照章向該行掛失並聲請更換印鑑外圖章嗣後無論在何處發現概行作廢無效特此聲明

遺失作廢

茲有董壽義於康德七年十一月二十一日在佳木斯曾遇銀行開本行照付二八〇一號匯票一張國幣三十元在途遺失茲特聲明無論落於何人手中一概作無效 周子才代董壽義啓

遺失聲明

敬啓者敝號持有民國三十年元月十六日滄縣中和煤油莊開出第二〇七號記抬頭天津中和煤油莊照付收條一只計國幣五十五元今已遺失除向該號照章掛失止付外該收條無論落於華洋人手概作廢紙無效特此登報聲明 滄縣福記啓

分居聲明

我等已分居各過產業歸母親所有債務由母親償還指由振良幫辦他人不得干涉此後個人在外行動與母親及兄弟無干以上係當同近族及親友言明各無反悔除立字外並作聲明 張振良 耀華 振鷺 樹澤 同啓

遺失聲明

啓者敝號持有同仁堂支票第二百九十三號支票國幣五百元正遺失除向該號掛失外特此聲明作廢又遺失（憑慎豐銀號收一）字圖章一只如有人拾得此章收取款項特本號概不負責特此聲明 慎豐銀號啓

道生堂馬尚文遺失存單及存款圖章啓事

鄙人存有中國銀行定期存款國幣四千元取有第一五五五四號存單收執該存款係憑篆字馬鳳照印四個字陽文方形圖章支取曾在該行存有印鑑備驗現該存單及圖章業已遺失除照章向該行掛失並聲請更換新印鑑補發新存單外所有原圖章及原存單嗣後無論在何處發現概行作廢無效特此聲明

遺失聲明作廢

逕啓者敝號持有四四八號匯票一只係天津同義增開恆記名下國幣一百元本號照付今已遺失除向該號掛號止付外特此登報聲明驗票無論落於中外人之手均作爲廢紙特此聲明 慶興德啓

義租界吉地分租

寬闊便利庭院地皮廉價招租存放貨物

義租界大馬路有地皮適中嚴密高大寬闊便利庭院地皮現擬招租存放貨物最爲合宜安全有願租用者請至義租界大馬路十一號門房找秦玉田君面議代爲接洽願看無誤可也 本報社第一號信箱代啓（理）

新亞旅館大飯店開幕廣告

籌備完善，屋宇寬敞，陳設華麗，用品周全，如蒙惠顧，無任歡迎。

地址日界同慶後大和街二十番地 電話二局六〇四二號

鼠瘡瘰癧丸

藥味酸鹹專治男女一切鼠瘡瘰癧未破立即消化已破爛流膿流水或先發子外面擴抹上藥貼任何物一概不用免悪此丸服下准保長肉收口與衆不同吃時每使白水溶解泡開方可服下每打十二丸六元加料每打十二付十元病根深重要加料每打十二付二十元函購郵費五角△開設天津東門南路西胡同姚鑫森醫師大藥房△姚鑫森大夫啓事凡男女鼠瘡瘰癧破爛大症負責包治痊愈準地有舖保好後收款

鳴謝專門

吐血奉賢丹

鄙人前患肺病吐血險症有時咳嗽痰中帶血有時心口堵痛大口吐血經中西名醫診治迄未見效幸服後蒙用天津義界三馬路十三號開設奉賢堂祖傳專門吐血奉賢丹中料完全治愈根除特此登報鳴謝該堂唐山分號開設在礦市昌記米莊電話三十號 章武韓啓

感謝良醫

敬啓者鄙人於民國廿八年十二月患尿炎病在京津兩地醫治經年未得痊愈後服各種外國治尿炎藥片亦未見効於廿九年八月經友人王紹圃先生介紹法界天祥市場後門對過成城診療所三馬路天健大夫診療大星期完全治愈馬大夫對於內科婦科小兒科等甚爲長而花柳病肺病及戒除鴉片海洛因等尤有經驗醫藥費取價尤廉斯症者望勿失之交臂鄙人無以爲報特此登報鳴謝 李竹勳啓

氣功專家 毛耀庭啓事

啓者自津市被水後鄙人身體賴氣功療治以益精研斯道以求活人之術近承友好之約再出診疾各界人士如有疑難大症及一切虛勞雜疾病癆瘵肺癆肺癰子勞療婦女赤白帶下經閉成勞皆可以氣功治療有不可思議之妙詳章函索付郵票八分即寄 住址南開楊家花園北仁和里六號［理］

泰越停戰協定已簽字

雙方軍隊互相後退應占國境綫

東京媾和會議各代表陸續出發

【中華社西貢三十一日電】泰越停戰協定三十一日下午五時半在停泊於西貢碼頭之日本軍艦○○上。於安南方面克卡泰國方面。弗拉希爾薩斯特克姆。日本方面澄田各代表間施行簽字。於茲過去。三月之泰越國境之戰鬥完全停止云。

【中華社西貢一日電】泰越停戰協定已告成立。將在東京舉行媾和會議。出席西貢會議之泰國代表一行。已於一日乘機出發歸返盤谷。與政府協商後。東京會議代表普林斯萬瓦達孔氏等。決於五日乘機由盤谷出發赴東京。又安南代表克卡官房長及以下三名。亦於一日乘機歸河內。預定乘最近之便赴東京。又澄田少將及以下日方調停委員一行。二日分別搭機歸返河內及盤谷云。

【中華社西貢一日加急電】泰越停戰協定之簽字三十一日下午六時在日本軍艦上施行。日代表部發表協定內容如左。調停委員會完成其任務。日法泰代表簽訂停戰協定。由於以最後解決紛爭為目的印度支那及泰國採擇之調停文。事態完全被處理。調停文受泰越兩國承諾。由確認日本政府調停提議之意義及下列十條組成。第一條為關於武裝地帶者。原則上在最後解決紛爭以前。避免發生一切事故計。雙方軍隊於二十八日上午十時由在之占據地互相後退十公里。調停文首先明確規定兩國軍之線。又規定關於非軍事地帶施行警察權之事項。第二條決定在暹羅國之線。不可越過之界線。第三條約定兩國飛機不可越過一條上規定軍之兩國占據地方十公里線。第四條乃至第九條規定下列事項。一、規定軍之兩國占據線後退應在協定簽字後十小時以內施行。二、停戰條件得根據二國間之協定延長。三、簽訂協定之日方代表監視協定實施。被供給為其目的所需要一切便宜。四條約定互相交換俘虜云。

日政府決定方針

關於當前重要問題召開會議

【東京三十一日中華電】近衛首相三十一日夜在舍招待小川鐵相。金光厚相。秋田拓相。柳川法相等。交換意見。結果決定於四日召開臨時閣議。九時半會議。此等問題之中。政局問題（一）大政翼贊會之性格問題（二）翼贊會預算問題（三）翼贊會與政府之關係問題。其他關於議會之問題。尤以翼贊會中央部組織之改革問題。[illegible]之期間縮短。今後如何規定會期之問題等云。

日軍擊破朱仙鎮東蔣軍

占新黃河中州

【中華社開封一日電】日深井部隊三十日上午利用暗夜蹂躪開封南方約十公里新黃河河畔朱仙鎮東方之曹寨蔣軍，又突入新黃河中州、擊破據守該地之蔣軍數百，至上午八時將其占據云。

美墨軍事協定尚未正式成立

【中華社墨西哥三十一日電】南波拉駐美墨西哥大使三十一日出會見記者，由明海空軍基地[illegible]

美海軍長官發表

返覆證言今春危機

【中華社紐約三十一日電】諾克斯海軍長官，在三十一日上院外交委員會公聽會席上，復發表其證言，謂大二三月內發生嚴重危機云。[illegible]

停止無差別轟炸。英國炸彈工業中心地轟炸英國。潛水艇尚未擊與英之決戰。德國對英進攻手段發見有效。[illegible]之時期，對英已定好機。作戰觀測天候已開始云，士適長。

滬越界問題

圓滿解決

【中華社上海一日電】關於前者成立之滬西非正式協定之[illegible]

及共同防衛問題。今雙方尚未成立何具體的協定。不過今及其他進行者。不問且之解決問題。道徹諸其所申明之意義。迄今雙方似仍未能明確正式的成立如何正式的軍事協定云。

地區越界警察權之正式簽字。於三十一日上午十時在上海市府與公共租界工部局長間舉行。齊市長及公共租界[illegible]。經過多年糾紛之該問題。已解決云。

冀境蔣共兩軍發生衝突

【中華社上海三十一日電】據重慶來電。偽冀省府主席鹿炳，助接收日[illegible]軍委會之命[illegible]

占據地區外，共產軍占據之冀省各縣，第一區司令長官衛立煌部下之中央軍增援到達後，以大名為中心，始以武力收復濮陽、清豐、南樂、廣平各縣，因此在各地與共產軍殘留部隊發生衝突，蔣共兩軍之衝突，漸次擴大。

近衛首相晉宮

奏呈一般政務

【中華社東京一日電】近衛首相於一日上午九時五十分。臨時閣議散會後。晉宮覲見日皇陛下。奏呈一般政務。並垂詢一切。後退下云。

大王江蘇，河北，安徽，山東，諸省云，

焚燬日旗事件

荷印回答書文

【中華社巴達維亞三十一日電】去年十一月二十四日於班頭方發生之荷兵焚燬日本國旗一事件，經雙方當局[illegible]再戰重交涉結果，二十一日荷印政廳乃向日石澤總領事提出回答書文，表示遺憾及嚴重處罰犯人之旨云。

京漢綫西側作戰

日軍部隊擊破蔣軍

湯恩伯軍向黃河北方潰走

【中華社京漢線前線一日電】沿京漢線西側進攻之日軍加藤部隊，於[illegible]攻下頭村、鬼村、片野、信野[illegible]河南[illegible]許昌[illegible]縣中央軍，一舉擊破蔣軍，突入[illegible]，追擊至[illegible]，又於〇〇日[illegible]湯恩伯部隊向黃河北方潰走云。

又一偉大發明
派拉蒙自來墨毛筆
購筆額外贈聯

備此一枝
到處方便

△商人記賬用萬年毛筆便於辦事
△學生上課用萬年毛筆便於抄寫
△旅客出門用萬年毛筆便於攜帶

特價每枝二元五角家口通附贈吸水器及日租界旭街

△本行經過長期搜羅，贈送大會觀眾意外收穫▽

金新型派拉蒙金筆十二元
特種派拉蒙特價七元
甲種派拉蒙特價五元
乙種派拉蒙筆三元

天津法租界馬家口通和利時總支行

天津東馬路

仁昌百貨綫店

是家庭日用物品的總庫
全部貨物陳列滿堂
鮮豔悅目美不勝收

地址 總店東馬路 △分店法租界 △英租界小白樓

義商運動場

回力球

今日早晚二場單打各賽十次

日場下午二時半起
一、麥尼杜
二、安謀俠
三、蘇唐格
四、費聖德
五、古禮地
六、卡曼地

晚場下午八時半起
一、白羅地
二、后蘭多
三、支得路
四、依巴拉
五、歐那格
六、阿梯亞

中央儲蓄會

第五十八期中籤號碼單

民國三十年一月十五日

第一特彩 一〇六四一四號 彩金五萬元

第二特彩 一二〇〇八號 彩金七千四百六十九元

第一附彩 四二六六五
第二附彩 八九二[illegible]六
第三附彩 一八〇四三
第四附彩 九九八三四

末彩 四

共計一萬一千四百九十四號 每個十二元

整理會單中籤股東第二段

一彩五十七個 每個二千元

五八四　六八一　六九三　四八一〇　七三二七　七二七五　七五八六　九四六〇　一三四九五　一八二一四　一八八八四　二〇九三九

二六五二四　二七九五七　二七五二二　三七六〇二　四五〇四一　四六八六七　[illegible]　五二五五七　五三一九七　五三五七二　[illegible]　五四四六一

五四五三七　五六五五七　六三六四九　六七三八五　六七五四〇　[illegible]　七三四七八　七六一六四　七六七一四　七七二九九　七七五八八　八〇九三七

八三一三五　八三一六五　八六四四三　八七二七四　八七七三六　八七七九三　八八〇九七　八八五七五　九三三一七　九五四〇二　九六一二二　一〇〇七九五

一〇五四四七　一〇五六二一　一〇六四八一　一〇七〇九七　一〇七五〇七　一〇九四三四　一一三五七七　一一四〇七五　一一四六〇三

二彩五十七個 每個三百元

四四三　七八二[illegible]　八七四四　九〇九一　九六二四　九九二六　一〇五五四　一二〇七六　一四九二五　一七一九五　一七一九六　[illegible]

二三七五〇　二七二九七　三三〇〇八　三四九八〇　四〇八二三　[illegible]　四七六六五　五一五二〇　五一六二七　[illegible]　[illegible]　五五二五六

[illegible]　六〇六〇二　六一八六六　六二六二五　[illegible]　六三三二二　[illegible]　六四八九八　六五六〇八　六七二一八　六九八七四　[illegible]

七三三一三　七五〇九〇　[illegible]　七七二〇〇　七七九七九　八〇三四〇　八二八九八　八二九七二　[illegible]　八四六九一　八五〇五五　[illegible]

八九五七五　[illegible]　九二四四二　九三四一〇　[illegible]　九八六四六　一〇四〇三六　[illegible]　一一〇一五九

三彩五十七個 每個二百元

二一四　四八四　[illegible]　[illegible]　一二八七七　一二九一五　[illegible]　一七一五三　[illegible]　一九八〇二　[illegible]　二四一一七

三一四〇九　[illegible]　三五六二一　四一二九九　四三二四三　四六五六四　四八八三八　四九五〇一　[illegible]　[illegible]　五五三六九　[illegible]

[illegible]　六一四五三　[illegible]　六六一六五　六六七二四　六八四五九　[illegible]　[illegible]　七一九六五　七二八〇一　[illegible]　八一〇七四

[illegible]　[illegible]　[illegible]　八七二五九　[illegible]　九二五三五　[illegible]　九七三六四　九七七六四　九九三六九　九九四八九　[illegible]

一〇一五二八　一〇四六五五　一〇四七六七　一〇六一四六　一〇七三二八　一〇八六七二　一〇九二五一　[illegible]　一一二四〇二

四彩五十七個 每個一百元

七一三　[illegible]　四三一一　五七四一　七八六七　一四八三三　[illegible]　二〇六三八　[illegible]　[illegible]　三一六六二　三四三〇七

[illegible]　三七七三二　四五〇四三　五一四六〇　五三七八三　五五五六三　五六二七二　五六八六一　五七三二七　五八二九五　五九〇六二　五九六九九

五九九七三　六二三三五　六四五八九　六四九九二　[illegible]　[illegible]　[illegible]　七二五三九　七三二五六　七五五四七　[illegible]　七七二一四

八〇九九一　八一七八一　[illegible]　[illegible]　[illegible]　[illegible]　九二二一六　九三五五一　九三七一五　九三九五一　九九五七七　九九九二二

一〇一九三一　[illegible]　一〇八二二八　[illegible]　一〇八三三七　一〇八五一五　一〇九七五八　一一〇〇九七　一一一四八一

（以上號碼如有錯誤仍照本會號單為憑）

贈券

憑券特價贈送美國人造金戒指十種

十大美國人造赤美金戒指特價大奉贈

本行新運到赤美人造金沙指十種異常與赤金色無二光色燦爛華貴奪目柔軟如真在華美推廣營業證明品質高超起見本行不惜犧牲空前舉行大[illegible]銷十萬只以便各界試用證明成色高貴購者從速此十萬只立刻截止增價數倍以上購者注意無論本外埠購者須持此贈券剪下如無券者概不發售十大精美戒指憑券祇收洋二元圓購另加郵費五角匯郵票均通用

一、精美翡翠金戒指一只
二、精美紅寶石金戒指一只
三、精美鑽石金戒指一只
四、赤美花金戒指一只
五、赤美小花金戒指一只
六、赤美平圓金戒指一只
七、赤美凸圓金戒指一只
八、加重平圓金戒指一只
九、加重凸圓金戒指一只
十、克羅米白金戒指一只

注意：一此贈券祇登今天請立刻剪下寄掛號信以免遺失一紙限購五份函（津）

天津北馬路考工廠對過同成公內

美華行啓

市營民房開始抽籤

登記租戶已達五二二戶

昨日假東中學校舉行

〔本市特訊〕津市財政局奉市公署訓令，會同社會局、工務局……

……二百九十五戶，雙幢住房二百二十八戶，樓房四十九戶……於二月九日（舊曆）……下午三時在東馬路東中學校舉行抽籤……

節以前，善款救濟貧民，士紳協助……

社會服務版

介紹慈善欄啟事

本報社會服務版，每年冬令，代為介紹慈善……

求救

夫婦不和

〔本市特訊〕……已成訟法院……

輿論

作新新宜從今日始

乘機行竊　被獲解送法院

悍匪落網　已解法院訊辦

氣虛體弱　電車上身死

車夫倒地身死　該管呈請檢驗

冬賑報告

本報昨日派員按一月十二日午晚報所刊之家救各戶代放棉衣共放出十六套

現存棉衣二十二套

玉米麵一千三百八十斤

振款洋二百七十八元

小孩服

宏興鷓鴣菜

却病強身

小孩因先天不足或後天失調每至體弱多病甚而夭折此固為父母家長者平時對小孩健康未加注意設有不幸追悔莫及若能預早服以鷓鴣菜則何慈病之不除只憂不服鷓鴣菜矣蓋鷓鴣菜藥力準確功效偉大無論何種疾病服之即愈若無病服鷓鴣菜更能開胃生肉却病強身故宏興鷓鴣菜能風行全國及世界各埠為家庭必備之藥也

天津華泰行經理　法界山西路

哈德門

還是他好

有痔患者注意

本醫師無痛專割包皮及長精瘻泌尿生殖器疑難病患根治花柳淋病及一切轉症對於痔子（男女生於陰部者）尤具把握不受痛苦立時除根永不再犯取費低廉……

德芳診療所

五女七貞（五十）

劉子清校正　著作權登記　翻印必究

……

醫師趙鈞石　保治陽萎

性機能減退，神經衰弱，風濕等症

上午九至十一時，下午三至七時

法租界三十一號路信義里內八號

雍正劍俠圖　七十四

有著作權 商標登記 翻印必究　常杰淼著 蔣軒正 劉子路校

偌大年歲，能夠是我的敵手嗎，豈不是白白的前來送死，想到這裏有氣，高聲叫道，老匹夫，深夜之間，來到我的廟中，大嚷大鬧，你的胆子實在不小，莫非說你不怕死不成嗎，說罷跳到了院中，由打背後抽出戒刀，站在那裏，怒氣冲冲，老頭子看罷，哈哈一陣冷笑，用手點指叫道，好你胆大兒僧，竟敢施用迷魂藥，迷個行路的孤身女子，打算施行非禮，世界上那有你這樣的淫僧，如果把害人的迷藥取出來，當着我的面前完全燒燬，跪地求饒，或者我能放去你的狗命，如其不然，量你插翅難逃，和尙那裏把這個老者放在心上，早就氣得不得了，遂怒道，老匹夫，你自己多管閒事，不說認錯，反怪你家祖師爺的不是，今天我要不給你個厲害，你也不知我是何如人也，你說道小子也是該着大禍臨頭，你未曾動手，你就不假問老頭兒是誰嗎，小子並不多問，往前一蹤，舉刀就砍，這個老頭子，空着手並不拿軍刃，看見刀到了，身形往旁邊一閃，用手一壓他的右背，一抬腿噗的就是一脚，是聲聽下，和尙還是真聽話，應聲而倒，咕就是一滾滾兒，噬啷刀也撤了手了，老頭子趕上前去，用脚踏住，解他身上的十字絆繩，把和尙四馬倒攢蹄捆好，然後提起來，各處搜尋，一共有三些小和尙，吓的全都鑽到炕洞裏去了，老人家叫他們不要害怕，全都出來，我還有話問你們呢，如果出來的慢了，我是一個不留，全都把你們殺死，小和尙們聽了這幾句話，一個個戰戰兢兢的都從炕洞裏爬出來，老人家一看，一個個全都成了小鬼了，老頭子看，又非常可笑，這才問道，你們都是這廟裏的徒弟嗎，小和尙說道，我們全是這廟裏的，可不是他的徒弟，我們這裏原來的當家的，已經七十多歲了，他來到這裏把當家的趕走了，他就住在這裏了，我們也沒有人敢惹他，老人家點了點頭說道，你們用甚麼東西把那個女子迷過去的，小和尙說道，用的是紅藥麵，老人家吩咐他們都取出來，當時點火，全都燒燬，然後又問和尙還有沒有，這處東西是由打那裏來的，和尙並不隱瞞，向老者說道，這個東西沒有一點了，原來是我由四川買來的，老人家問道，可以用甚麼法子解救，和尙答道，這個解救的法子很容易，就用涼水一噴就行了，老頭子叫小和尙們照方解救，噴了兩口水，寶蓮姑娘纔明白過來了，一反身站起來，看見剛才的和尙，已然捆上了，另外還有一個老頭兒，小和尙們也全都站在面前，自己臉上冰涼，用手摸了摸，原來是涼水，回想方才的情形，知道自己是中了和尙的蒙汗藥了，趕緊向老頭兒問道，你老人家貴姓高名，不問可知，一定是僧人打算害我，你老人家救的吧，老頭子說道，我姓關名斗，外號人稱今古俠，寶蓮一聽，原來是河南衛輝府的一位成了名的老劍客，自己趕緊過去跪倒磕頭，今古俠趕緊作揖相還，這個地方可不是老頭子大膽，願受人家磕頭，皆因男女授受不親，自己不便伸手相攙，故此才作揖相還，雲飛僧人捆在旁邊也說明白了，心說我才倒楣呢，怎麼我們沒想到他是關斗，早知道是他，趕緊逃走不就完了嗎，

于公案（一三二）

有著作權 翻印必究　劉子清校對 樹楠出品

這個我實在知不甚詳細，因為我從早晨起來，就忙合茶座兒，一直忙合到天晚，到晚上又累了，實在沒功夫打聽這個，不過有時聽茶座兒們說，是和紫嶺的賊人顏世播打仗，誰知不是呢，高增道，那麼你知道這幾天他們作戰，誰勝誰負，夥計連連說道，這個對不住你哪，這個我實在不知道，你老另打聽別人去吧，說着要轉身往裏面走，高增站起身來，趕過去，唉的一把，把夥計的脖領抓住，喝道，小子你往那裏走，我捉摸你就不肯說，早我知道你不是好人，是顏世應的爪牙，沒別的，你跟我辛苦一趟，到于大人帳下去一躺吧，非得拿刑法問着你才說啦，夥計因見高爺問的特別絮叨，快點想到後邊，躲開了他，却被高增一把給揪住脖領，還一回頭央告道，老爺你別玩笑啦，給個面兒放開我吧，我還得招待別的茶座兒去呢，說着不住往外掙扎，高增一見不好，回手再給王七一個咀巴，王七一走呢，還說哎呀，老爺你怎麼打人哪，高增道，打你是好的，你再不說實話，我還要把你殺了，說着一回右手，把自己的鐵片刀抽出來，在夥計眼前一晃，小子說不說，夥計見高增真把刀抽出來了，不禁顫聲道，老爺你先別着急，我說還不成嗎，高增哼了一聲道，早這樣不就結了，嘿，淨教我費事，趕快說到底那邊誰勝了，蔡爺在旁邊喝着茶，看見高增的動作，瘋不瘋，傻不傻的，這是幹什麼，自己看看，也不管他，這時夥計被高增追問無法，才低低說道，老爺我聽說于大人率兵和賊人見了幾陣大仗，全都敗了，高增聽這話，就心裏腳鴨子了，忙撒開夥計，忙催促大夥，趕快夠奔，別耽誤着啦，蔡爺聽是這話，不由一驚，便忙起身，集合隊伍，給了茶錢，便向紫嶺進發，大家因為方才的消息來了，所以走的特別快，一壁走着，却不住埋怨，你不是會算計嗎，怎麼于大人那兒打了幾次敗仗，你不吹了呢，真是俗語那句話，好漢子長在腿上，賴漢子長在咀上，淨能說不成，還是兵敗了，不是英雄呢，叫我看簡直成了狗熊了，高增這回可老實了，也不答理蔡爺，只催促兵士，快走快走，兵士們聽了，便拚着命的往前跑，幾里地的路程，轉眼就到了，遠

專門花柳
五淋散
專治五淋白濁紅淋黑淋火淋毒淋夜內淋膿淋小便赤瀝下淋漓筋骨疼痛砂淋紅點多口便帶內濁毒者服此藥小便破爛偏墜婦女紅崩赤白帶三服後由小便而出每付大盒一元小盒五角外埠加郵
天津河北大胡同南口同春堂對過路東胡同春華堂藥房

真正郎蓮如女醫師神術妙手
郎蓮如 文英 牙科
來津專治牙疾，復施鑲牙，及一切牙病，任何牙患所有一治拔完全鑲補假牙，似如真牙，年邁將衰之軀，食物感艱難之際，以登報謝藉傷困病者間津耳
診所法租界四號路大安旅館內 每日上午十時至十二時下午二時至七時
余王事體患牙疾多年，迭經名醫診治，甚微，今訪問校郎蓮如女醫師，療治二週，不但拔牙短期痊愈，且覺輕鬆，毫無感覺，余永不能忘，無以為報，以登報謹此

男子注意
小便白濁，遺精，陽痿，早洩，小腸疝氣，梅毒，外症，生殖器病，刺疼臭水外流，花柳犯手淫早洩，負責治療，決無痛苦，不誤工作，七日保愈
瑞年診療所
英界黃家花園五十六號 十二號拾陽志里二 馬路保陽旅館三十九號電話二局四一一四 五門診時間上午九點至下午二點 分診處下午二點至六點

國醫賀驥儕啟事
敝醫士診例原係介紹八代為規定格，從廉，因生活陡漲，入不敷出，不得不稍予增加，資補助，謹將改定診例列諸報端，敬希鑒諒，為荷門診上午一元，一角午二元，出診英法日意租界五元六角，特別區華界六元八角，出診附診每號一元，通函論症每次每號二元

惟一良藥
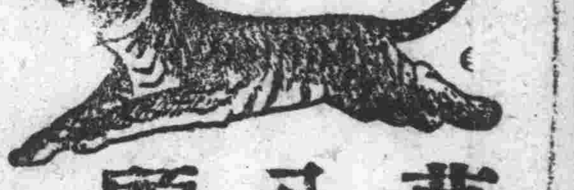
萬金油 主治百病可治四時咸宜
八卦丹 主治止咳化痰潤喉生津
頭痛粉 主治頭痛牙痛傷風感冒
各中西藥房百貨店香煙雜貨舖均有代售
新嘉坡虎標
永安堂津行
天津法界二十六號路門牌九號 電話三局四一三三號（丁）

遺失聲明
銀行存摺，部人存在北路交通銀行存摺正存付五百元，正存款存摺甲第一千八百四十號，該存摺因戰亂遺失，除向該行掛失外，業經登報聲明作廢，特此聲明，人之口行作廢
王自儀啟

最新發明特效藥·淋病良藥·立止
猛力打淋
最新發明專治淋病特效藥片 大華製藥本館出品
天日 總發行北京前門外大華藥房

津 義聚機器鐵工廠
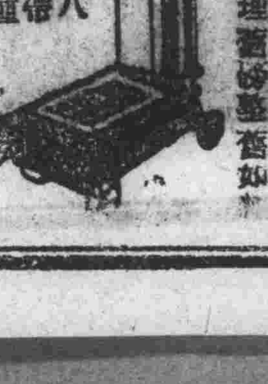
本廠專造各種印刷機器八鉛印機鑄鉛印機電鍍盒象皮反膠版鉛字及各種石印無不承造歡迎主顧
本廠專做新式磅秤修理舊秤整舊如新
地址天津南市東興市場西
借用電話二局五八八九號

獨家經理家庭良藥
化病靈
此藥專治婦女經血不調，經血錯後，久病失治，百藥無效，書夜重咳嗽，冷咳，周身浮腫，枯瘦，惡寒發熱，雜疾一切，難以化靈一立有化病之神效，詳細說明，函索即寄
發售處天津法租界綠牌電車道中麒麟閣製藥社電南三三二一七

埠際記者籃球隊
聞將在津市舉行
新聞體協為後援

【本報特訊】津市新聞同業所組之「記者」籃球隊，向以猛勇善戰，馳譽津中，過去在沽上會兩度迎戰京市記者隊、作京津同業交歡賽，於促進兩埠新聞記者之友證，頗收殊效，刻悉去歲鍛羽而歸之京造，返京後即在田文彬隊長領導下，進步異常，週日更在積極練習中，頃以春節已過，擬於今春再度舉行三次比賽，並請由京津兩市新聞記者協會援助，聞京方日內即派人來津接洽，預料津市同業之工作情形一去京不便，仍將在津市舉行，關於津隊人選，現正選拔中，預誌參考，陳容如後：

吳雨田　孫程　高飛廉　劉文蘭　葉文祥
周子楨　田儒密　劉夢翔　郭仲梅　壽東海
張今明　王小广　王潤琳　姜宗品

津日僑滑冰聯盟
五日舉行滑冰會
假宮島街民團場

【本報特訊】津市日僑滑冰聯盟、設提倡冰上運動界聯絡選手，感情起見，會舉辦距離滑冰・冰球各項比賽。頗著成績，刻更課增進滑冰技術，特舉辦全、花樣滑冰大會，定於本月五日（星期三）下午八時假日租界宮島街民團冰場舉行，項目分指定，自由兩種，出場資格為各團體，各學校及聯盟所屬之俱樂部等，現在報名中，三日即行截止云。

興亞曲預選會
昨日隆重舉行

【本報特訊】津市興亞曲決選大會・於昨（一日）午一時假西頭鈴鐺閣街市立第一中學大禮堂盛大舉行，當日室外雖為北風怒吼，天氣，室內溫度適宜，參加之職員，選手及來賓莫不興奮異常，司局長代表首先致開會辭，糧即起始中小男女生之齊唱，各校代表麼不引吭高歌，一時興亞之盛，彌漫滿堂，頗為隆重，至全部代表入選，須一二日內始可公佈云。

寒假期終了
將舉行
下學期始業式

【本報特訊】津市教育局報規定之寒假期，係於一月十八日起始，全市各頃學校邀令施行至今日（二日）已屆終了之期，各校爰定三日（夏歷初八）舉行二十九年下學期始業式云。

魯輸入組合聯會

【濟南特訊】華北之輸入配給組合聯合會北華北輸人組合總聯合會之組織要綱，前經興亞院直接統制下予組合外之組合組織之，因此山東輸入配給組合聯合會準備委員會，（青島本部濟南，芝罘兩地準備委員會）基於此項方針，決將定款中左列諸項變更，二十八日在濟南總領事館，由青島本部與濟南支部間為最後的決定，民此該

準備委員會定二月一日在青島本部開山東輸入配給組合聯合會將創立總會，決定之本部及地方準備委員會解消，而正式結成山東輸入配給聯合會，自同日起即本格的開始輸入配給聯合之運營，對於上述創立總會濟南地方準備委員會，將由中尾副委員長並平野同事務主任出席，至變更定款中主要事項如下。

津各業紅盤狀況

舊年已逝，各業市場，昨屆開市之期，每年在此時期，例開紅盤，藉圖順利，無論何業，在新春所幫之紅盤，市價必徵上升・而購貨各業，當物價上升之頃，固然爭先恐後，積極購進・即市價雖低，為圖順利計，亦俱須稍行活動、藉以點綴市面，本屆市場，殊無甚大起色，較諸去年相差甚遠，去年在舊正初二三日，即有嗜中活動者，且其所開之市價，頗為軒鼎競爭之心極為濃學，一的售戶無不持價騰躍，致頹成正式開業之期，物價發生狂漲之畸形局面，為數十年來僅見之市況，今年情形則反是，在新年期中，雖有臨釀信動之家，但俱有相當戒心，不軟冒險進出・直至昨日（一日），仍呈示冷落光景，昨日（一日）各業市場表面開做紅盤，然買賣變方心氣信趨紛岐，迄無一定之準細，即一毀經記人亦多視為畏途，認為今年市況之難相順利，在無相當準開之際，大都趨於觀望，無此力量將交易撮成，舊年前，認為年後將有顯著變幻之投機市場，悉在注視其變幻，但昨日（一日）竟陷於不生不滅局面、經營投機市場者，處處謹慎從事，而投機客商亦之勇往直前之勇氣，殊有經營維艱之感、其他進出口業及普通商業，亦多無人活動，雖開業而無業可營，市場甚為舊案，市場覲察，今年市場之開展，較之去年試晚，人情之活動，猶有所待，一二日內，決無順相可能，物價之升況尚無準二，前途殊有捉摸不皆之勢云・

體育教育徵稿

凡津京兩都市體教育與全國各地體教育新聞以及中西球賽成績世界運動紀錄，如附有照片者，尤為歡迎，一經披露，備有薄酬，來稿務請署名蓋章，否則以卻酬論

經濟徵稿

本報公開徵稿，凡津京兩大都市百業經濟實際狀況與大江以北各地各縣出產及華北農產百物之產量運銷與價目，又關於外洋各國輸入之百物行銷各地以及國貨外銷之情形，每日本市與內外金融行市，江南特產如大米，絲，茶磁器等之產銷情況，南北交換物資之報告，百行情前途預測，各行商業情形，稿件均所歡迎，披露者酌給酬金，來稿請署名蓋章，否則以卻酬論・

京屠宰場開始宰牲

【北京特訊】北京屠宰場自除夕日起停止工作五天，前（三十一日）全業已照常宰牲，午市肉販，均於下午前往蔓批，昨（一日）日隔市，售賣新宰猪牛羊肉，各項肉價仍接照一月二十一日市公署規定之售價格，不准任意增加、茲再錄之如左・

猪肉代變骨每斤一元一角，猪肉去骨一元三角・猪肉去皮骨一元四角，猪里几一元五角，牛肉普通肉一元，牛外里几一元二角，牛肉內里几一元三角，羊肉一元四角

京製紙包糖果
春節暢銷

【北京特訊】北京市各糖莊，自製各種紙包糖果，以及各種审糖，春節銷路特別暢旺，市民春節果合果盤餉客，多用紙包饋果，而價格尚屬和平，茲特大永順和糖果莊自製紙包糖，及各鹽糖果門市售價誌之如左。

甲各類紙包糖　松子蜜棗糖每斤二元四角・桃仁蜜棗糖二元四角・玫瑰蜜棗糖二元四角，

足金平穩

本市足金行情・昨日（一日）上午開盤四百四十元，下午收盤四百三十九元・較前日無變動，白銀售價三元・

專門臟症

喘嗽不臥　膏藥每張三元至十元
忌口每付二元每打二十元外埠加郵
天津北門內大宜門口劉竹山啓
水臌氣臌　四肢浮腫　兩脹痛臨　大便不調　小便赤短　丸藥每个五角

股票行市

收價二元八角，仍無變更・

中國	七二元
交通	六五元
金城	八七元
鹽業	一〇〇元
大陸	八八元
開灤	六七元
讀地	五一元
中興	一二五元
啓新	一六元
債祭	九八元
濟安	一三一元
同力	八元
美金	四〇〇元
法國	一〇七〇元
德興	一〇五元
先農	一三二元
大沽	一四八元
耀華	三二〇元
北京自來水	五元
北京電燈	一〇〇元
電車	五〇元
江南	一〇元
南洋	一一元
中原	七五元
興業	七三元

貨幣行市

美票	十三元
英鎊	三〇元
香港	二元七
新加坡	四元
滬郎	未開
荷蘭	未開
安南	未開
綠比	二元八
加拿大	八元
菲律濱	四元五

金銹行市

美金	一〇二元四
俄金	一〇五元
英金	九八元
法金	七九元
日金	一〇二元四
義金	九八元
德金	七九元

最新火車時刻表（新時刻）

※由天津開往北

天津開	北京到
上午六點十二分	上午九點十五分
上午七點三十二分	上午十一點十分
上午九點二十三分	中午十二點二十五分
上午十點十六分	中午十二點五十五分
中午十二點二十一分	下午三點四十分
下午二點零三分	下午四點三十五分
下午四點正	下午六點五十分
下午四點五十分	下午八點十五分
下午六點五十分	下午十點正
下午八點二十九分	下午十點五十分

※由天津開往東行

天津開上午六點三十二分
天津開上午十點十五分
天津開上午十一點二十二分
天津開上午十二點五十七分
天津開下午四點十四分
天津開下午五點二十五分
天津開下午七點十八分
天津開下午八點十六分
天津開下午十點五十分
天津開下午十一點四十二分

山海關到下午一點四十二分
奉天到下午一點零二分
釜山到下午七點三十五分
塘沽到中午十二點二十七分
奉天到上午九點四十七分
奉天到上午七點十五分
奉天到下午二點零六分
唐山到下午十點四十五分
奉天到上午十點五十二分
釜山到上午十點三十五分
奉天到下午六點二十七分
奉天到下午四點十分

※由天津開往南行

天津開上午七點十五分
天津開午十一點三十分
天津開下午二點十三分
天津開下午四點二十分
天津開下午七點二十五分
天津開下午十一點四十分

濟寗到下午十點十五分
浦口到下午四點十分
青島到上午九點四十分
德州到下午十點三十分
滄縣到下午十一點五十分
徐州到下午六點三十分

大成堂　清血解毒丸

專門花柳

專治多年毒症，小便破爛，下疳魚口便毒，一切花柳等症，服此丸後三日保能使毒氣從大小便而出，輕者一付，重者二三付除根，癒後決不發生他患，誠善治花柳中之聖藥也，此丸立效如神，服法白水送下，空心服，每付五角，雙料一元，外埠加郵三角，開設天津鼓樓北大街

大成堂藥房

半身不遂　麻木寒腿　腎虧遺精

此生大造丸專治男婦新得久患半身不遂，口眼歪斜，言語不清，四肢麻木，腰背酸痛，腿酸腳軟，行走艱難，如手指下麻不能起床等病，不拘多重，服此丸半打即能大見功效，一打准能痊癒，一試便知，每付一元，每打十元，南門內體仁堂

腦髓補天膏專治腎虛腎寒夢遺滑精精薄精冷見色洩精房事無力，南交即洩發育不全，久無子嗣，貼重二貼保好，每貼一元二角，函購加一△總店天津南門內△分店北京西直門大街三官廟四號△代售處法界勸業場四樓厚德堂

三鞭保腎丸　買一盒送一盒

諺云人非草木，孰能無情，倘因幼年早婚，房事過度，或素日手淫，以致腎虧，精水枯竭，即成陽萎不舉之象，或見色流精，南交即洩，夢遺滑精等症，非但家庭衝突，疎遠子嗣，絕望，恐不能延年益壽也，敝社醫師臨症實驗，始發明此丸，以上總治

本丸有萬分把握，功能益精髓，安神志，壯氣血，滋陰補腎，水固精關，壯陽助氣，能使陰莖增大，堅實有力，精能增多，每盒一元五角，每三盒為一料四元，唐山大福堂老藥店出品，現屆敝社三十五週年紀念大贈送，凡自一日起凡買一盒另送一盒，買一料送一料，過期決不再送，天津代售處日界北口坐東大學藥房△法界大同市場後門藥房△北京前門外大街正陽藥房△唐山新立街中西藥房△石家莊至善街新天津報分社△徐州城內文亭街△彰德新民藥房

鴉片白面救星張紹卿到津

鴉片白面等物一經染嗜，傷財敗家，害莫大焉。鄙人自幼研究化學，又經美國牧師專門配方，保在十二小時內完全戒除，不受絲毫痛苦，保君永不再吸，前者定價七十元至二百元，近年以來，今因敝社定價由七十元至二百元

奇妙戒煙社地址天津日界

此限者原洋退回決不食言

真正美國紐約大藥廠出品治羊角瘋特效新藥

藥名（癲癇靈）專治羊角瘋癲癇瘋狂神經衰弱頭痛失眠及一切抽瘋症，治一個好一個，絕對特效，每瓶四元可服十二日，每瓶十二元可服二十餘日，函購加郵費二角

總售處天津法界梨棧大興里紫竹林北馬路上池館日界本立藥房東馬路中南大藥房濟南太和藥局北京前門外普濟藥房石家莊太原覺民書報社 張家口佛山藥房 青島天合祥 津報分社

明目保光丸

此丸乃為張氏祖傳秘方，復經津市公署註冊許可售賣的，對於男女老幼遠年近日一切眼病最有把握，無論紅眼火眼沙眼雀眼瞎，時常疼痛或連偏正頭疼等眼科七十二症，保光丸一盒准保完全除根，每盒二元，（明目保光丸）輕者一盒，三盒五元

批發處厚德堂總店天津南門內　分店法界勸業場四樓　代售處北京前門大街中美藥房

（函購郵費不加，此廣告不加寄費）

婦女救星　乾坤化癥膏

經閉不通數月不見，瘀滯凝結，腹痛白帶七癥八瘕，壯腹強大，氣血塊干血癆，鬼胎病，多年不化，一貼此膏，能將腹中痞塊完全消化，孕婦切忌，以免胎化，小貼三元，中貼五元，特種十元，日界久春堂總售

此膏係用麝香製造，力能攻堅，化塊降瘀，生新血，破癥結，化積聚，能治男女腹中硬塊，婦女血

保險停孕丹

婦女體弱多病，每逢受孕危險，養生產迷，難產危害，此丹無傷，害礙，小生，有經驗，停孕一載大盒五元，二年不受胎，病之苦，二元，天津日租界法界二十五號路北頭，久春堂發行，濟南西門內

介紹中華診療所謝程山

醫師前在北京供職，特與友人創立三共醫院十有餘年，醫術超群，深為社會人士所信仰，今服務津門，辦公餘之暇，設診療所於北馬路一百十號中華大藥房樓上，統治內外科，戒煙花柳皮膚諸症，為伊特長，手到病除，患病者勿失良機

藍振德　張英華　陸宏懋　李鵬圖　尹潤西
魏海樓　張璽　段宏業　李楚珍　王慕沂
蔚子豐　張鴻來　段和賓　沈開雄　王普
劉靜山　陳嘯嶽　俞家驥　吳研田　王效伯
溫世珍　陳徽塵　宮邦鐸　江亢虎

仝啓

各地新聞

河南民困稍蘇
減低全省田賦稅率　頒發章程通令施行

【開封通信】河南省公署。鑒於本省現行改訂稅制。各縣市征收田賦。每丁銀一兩折收省稅五元。縣市附加捐。按省稅征收。每丁銀一兩最多不得超過五元。實施經年。向少窒碍。惟查此項稅率。未免過高。而各縣市對於附加捐率。尤多未能澈底了解規定之意旨。當茲民生凋弊。經濟困窘之時。亟應將是項稅捐分別略予減低。以蘇民困。特重新改訂本省田賦稅率。每丁銀一兩。折收省稅四元五角。縣附加捐按省稅征收每丁銀一元最多不得超過四元。並此項附捐用途。包括建設警補助費。警備隊費。及一切地方開支。聽按地方實需數目。妥爲分配。呈報財政廳查。如已分配妥當。而警備隊費一項。仍確感不敷時。准內各該縣市自行籌措彌補。惟須事前請准備案。方准施行。此項改訂辦法。即由三十年度起實施。其飭關於田賦征收事項。均仍按照前須本省征收田賦章程辦理。特於日昨檢同修正征收田賦章程。通令各市縣處。遵照辦理。並將遵辦情形。具報備查云。【來】

徐州冬賑已辦竣
共計一萬四千餘元

【徐州通訊】三十年度歲首。徐州舉辦冬賑舊期一月。頃巳告竣。記者特綜述各項濟況如次。（一）救濟貧民、徐州撥辦冬賑．各方面計捐洋萬四千五百元．計鑑款九千元。分紀貧民．（二）獎勵官警。當局對於中國官警．予以慰勞。計發洋四千元。（三）救濟文貧。當局以文貧．亦均予以救濟．（四）施放饅頭。陰歷除夕，及元日日．由當局施送饅首。（五）施送米粥．當局於除夕施送米粥。給予貧民云。（二四二）

臨榆
燃放炸炮　規定日期

【臨榆通訊】本縣知事李振鐸。查舊歷年地方人民習慣。向例燃放炸炮．以博一時之興趣．惟燃放炸炮．星火亂飛．最易發生火患。極宜嚴加注意．以預防患未然、況值舊歷年關．戒備期間。地方治安。尤關重要。倘有匪徒乘機思逞。槍擊與炸炮之聲最易混淆．該氏有慮及此．經與關係當局聯絡．規定於舊歷十二月二十二日。二十九日。暨正月初六日。十日。十五．十八兩日。每日早七時至晚七時准予燒放炸炮，除以上規定日期之外．一律照例嚴禁。已佈告商民遵照云．（一四二）

保定
體育大會　定期舉行

【保定通訊】新民青年團河北省總本部。爲煥發青年體育精神起見。特聯合河北省陸軍特務機關．及河北省政府。合辦第一屆保定道新民青年團體育大會。決定於本年五月十、十一兩日舉行。地點在保定新民體育場。凡保定道所屬各縣新民青年團員。均須來保參加。第一日節目爲新民青年團大會。及團民推戲式．第二日爲新民青年團體育人會。及團長閱兵式．此外全保定中等學校學生參加合同體操及一般競技．現正由各當事機關籌備一切．想屆時定有一番盛况云．（三五二）

靜海
舊年放炸　加以限制

【靜海通訊】本縣高知事。大畑顧問。鑒於舊年關。正值冬防吃緊之際。爲防宵小潛伏滋擾。維護春節安全起見．會令警隊聯合實施戒備以防萬一在案。茲查居民狃于積習。向於燃放炸炮以祝新春之舉。特令警察所長張慕韓．規定燃放日期．自十二月二十六日起．至二十八日止。計三日。時間自上午八時起至下午六時止．但不得燃放變響廠雷．以免發生誤會．業經通令警察各分所遵照辦理云．（五二二）

寧河
發生火警　損失甚巨

【寧河通訊】寧河縣城內西街聯興線店及其他商店數家．因不甚於昨日忽遭大火．將所有之貨物完全燒燬。損失約五萬元左右。查其原因．乃一住戶將燈礁倒而成之火災云。（五二）

濱海
縣署派員　催促稅契

【海濱通訊】海濱縣尋區治安．屬於天津稅路局。海濱弊務段負責維持．而行政仍屬臨榆縣公署直轄。臨榆縣公署特派清查員馮世昌．來海濱詳細查問。凡有稅及未稅之契紙．須呈錄到村公所。填查報表。及業主姓名所納何甲糧名。畝數。而未稅之白契。亦不受罰．限期投稅．該委員亦無勤索等情云．（五九二）

徐州
春節期間　平抑物價

【徐州通訊】徐州當局．頃以陰歷年關。爲防奸商高抬市價。頃令經濟班．大舉出動。調查有無擾亂經濟情形．對於高抬市價者。從嚴處罰云．（二四二）

〇〇〇〇

新聞闢

各地方社會新聞．關係平民有興趣者以及各縣城鄉（注重事實）風土人情風俗習慣等均可隨時寫信寄來凡披露的必有酬金每月十五號前寄到住址姓名注意本報規定的記號名簽寫本報

本報社編輯部啓

新聞酬金

一等一角　二等二角　三等三角　四等四角　五等五角　特等一元　最特等者每件三元　寄月並在報端公佈

光明

十一點半　三點半　六點半　九點半

又必滿坐

世界游泳健將　赫曼伯利斯　主演

斬鱷魚　殺雄獅　打猛虎　吼聲震山岳　勇猛絕人寰

洪水大氾濫深山大瀑布片　場面偉大超過一切泰山

獸王　深山野地魔王作怪　泰山

誤入骷髏洞下火灶滾釘板　被因催命穴拯美人鬥雄獅

本片在滬放映一週售二萬元突破最高紀錄

明星

今天早晚四場

新春又一貢獻　福出放獎大　品金藝合　斯九像人作

全部五彩美麗絕倫　黃驃馬　艷沉宮驚險無比

騎術表演　精彩非常

（今天早場）鼓書大會

中國大戲院　茶資一角　現已售票

國著名　允文允武　鬚生泰斗　余君叔岩　得意高足　李少春

南北馳名　坤伶青衣　花衫王君　瑤卿高足　張雲蘋

毛慶來　李寶奎　魏蓮芳　高維廉　蘇連漢

張德來　蘇盛貴　賈松齡　邱富棠　陳富康　李幼春　陳盛德　谷玉蘭　璋洪奎　略鴻年

日場價：樓下前排一元七　中排一元　後排六角　樓上特坐一元七　前排一元二　後排六角　三樓五角　包廂頭級十一元　二級九元二　三級七元四

新正月初七日日場：探親家　穆柯寨　穆天王　連營寨

夜場：丁甲山　五花洞　金錢豹

夜場價：樓下前排一元八　中排一元三　後排六角五　樓上特坐一元八　前排一元三　後排六角五　三樓八角　包廂頭級十二元　二級十元　三級八元

正月初八日夜場：搖錢樹　青風寨　鴻鸞喜　全部武松

正月初九日夜場：百草山　文章會　六月雪　隔江鬥志

天寶大戲院

【現已售票】

趙嘯瀾　管紹華　宋遇春　梁慧超　計艷芬　尚富霞

（今天早場）挑滑車　金光陣

（今天晚場）王寶川

（明天晚場）全部峨嵋劍

（後日晚場）（全部）穆桂英

票價九角起碼

河北

三點半　六點半　九點半

王先生全班人馬

全市頭輪放映大笑片

王先生三房客

王先生住宅失火，由二房東降爲三房客

星期早場十一點　王先生三房客

天津估衣街

寶明齋

貨全價廉

茶晶水晶　各種新奇　養目眼鏡　堆積如山　廉價推館　特備美鑑　驗目機配　光準確手　備敏捷概　不收費

三十五集劍俠圖

每冊定價六角　外埠加寄費

本報叢書出版部啓

三俠劍

商標登記　翻印必究　（七八）

張杰鑫著　劉子清校正　陳逸如修

尸首停思，等我找同東西銀兩，再發落他們不遲，衆人一聽，都還好，但願何爺鼎力維持，還時康伯已把玉芝解開，隨眼望何爺說道，既蒙何爺這等仗義，在下不才，情願隨去捉賊，但不知何爺意下如何，何因擺擺手道，你先不要忙，我到在島上，不過是先探一探，如若尋着賊巢，我一人的力量不敵，自不免要借重閣下，你聽請吧，康伯點頭道，好，我聽你的信兒，如有用在下之處，赴湯蹈火萬死不辭，何因道，好好，你聽請吧，猶又咱們回頭見，說着一聳身軀，縱上山坡，眨眼便不見了踪跡，衆人見了，都不禁咋舌驚奇，康伯也暗暗點頭，心想學到方休處，才知藝不高，我自以爲我的本領，也就很可以了，可是今天若跟人家比上，真是望邊莫及，唉，完了我這一殼子算練不到了，想看遂和管船的廟議，安置卞龍的尸首，不在話下，却處何其偉，他數載精力，繪得那本鬼圖，原想指着這地圖，要抵敵清兵，却不想覺被人盜去，他心中十分高急，當時躍七山坡，明知賊入還沒走，逐用了個仙人幻影的法子，隱身在一顆樹後，飛身縱上樹來，爬上高枝，用是目力，望四外窺看，半响見船上都安置好了，來人已回船安息，也不見賊人從水裏上來，何因一想，唉，我繞住了，他當然不能總在水裏藏着，一定由辭靜的地方上山了，我在這裏如何看的見，還是進山找吧，想到這裏，逐飛身跳下樹來，留神觀自，還山坡但光淨，極容易行走，逐遮遮掩掩的望山裏够奔，及至進了山口，這地方我不大好走了，四下裏都是怪石峰嶸，只窩中有一條山道，曲曲灣灣坎河不本，望前走了足有七八里地，不燈已表到東山，只見在山環見裏，隱着一座廟，逐伏身來到門前，留神觀看，却是一座破廟，山牆已然到場，區亦穢糊不辨字跡，還當然是藏身之所，因一縱身，躍進廟墻，但見廟後大殿．東西廂房，都漆黑沒有一些動靜，惟有殿後有一處放由燈光，何爺便躍身奔燈光來，才躍遇殿吞，味的一聲，似有人縱躍帶動的幽躍，逐忙回頭觀看，嘗見有一條黑影，暗隨六後，見何因回頭，好像娶蹤，要趕到不及，而頓條失措的樣子，何因逐喝還，呀，你還望那兒去，殿着飛身追邊來，那人一見，抹身就跑，躍出破廟，奔亂山奔去，何因丹他必是盜圓之人，那裏肯捨，因加緊脚力，緊緊追趕，却苦淡路徑不一，三繞兩繞，轉瞬之間．便不見了那人的臨跡，何因心中甚是為急，只得在亂山叢中，各處尋找，天到五更了，冲個影兒也沒找着，何因心說別儘自在這兒站看丁，趁着天還沒亮，何不冉到那廟燈看看，究覺是個什麼地方，想到這裏，總身折而同，來至破廟，躍上殿脊，再看，燈光己滅，靜悄悄的萬憑無聲，只得長身跳下，望四外觀看，驚轟齊齊的小究，只北面有三間房着四處還着吞樣花草，非常幽雅，像似個出家人養靜之所，敘踹足潛踪，初來刻寬下，側耳細個半响覺得連一些聲息也沒有，何因納悶．心說哽，方才有燈光，一定有人，怎麼這時還個呼吸氣也沒有，何因納悶，心說，哽，方才有光燈，一定有人，怎麼這時連個呼吸氣也沒有

每週畫刊

←德步兵練習爬山

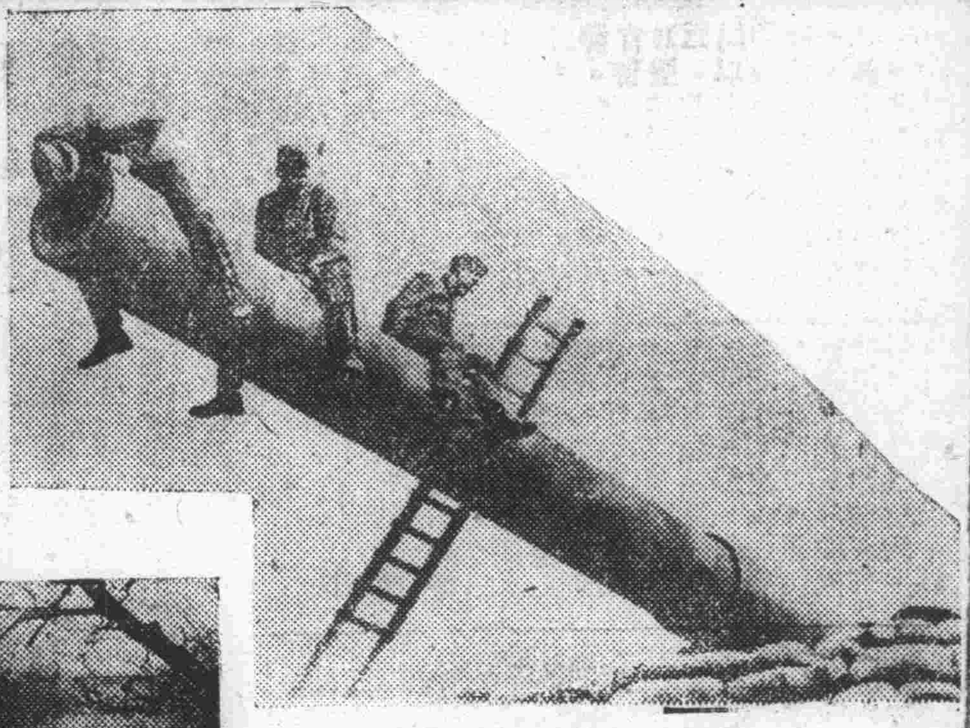

↑德炮兵修理大型野炮

↓柏林郊外落下之英機二架

←駐守藍馬克之一德衛兵

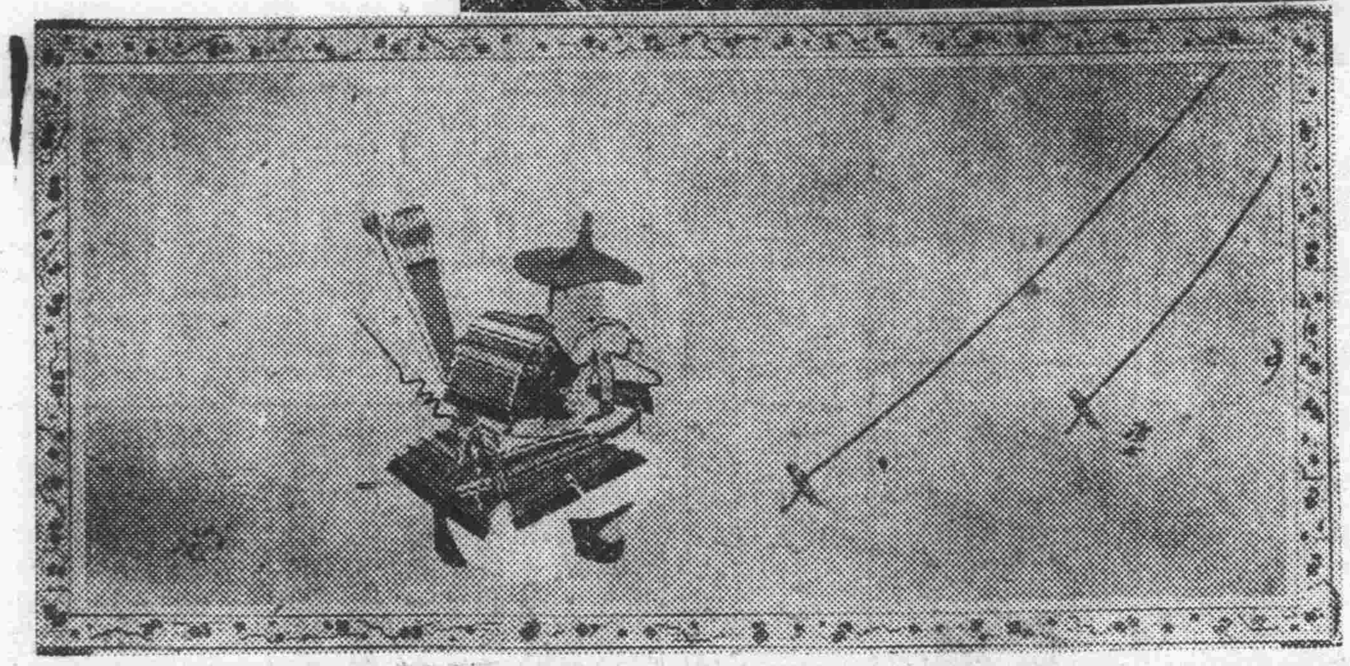

日本名畫家安田彥畫「義經參着」（義經乃日本著名之勇將）↓

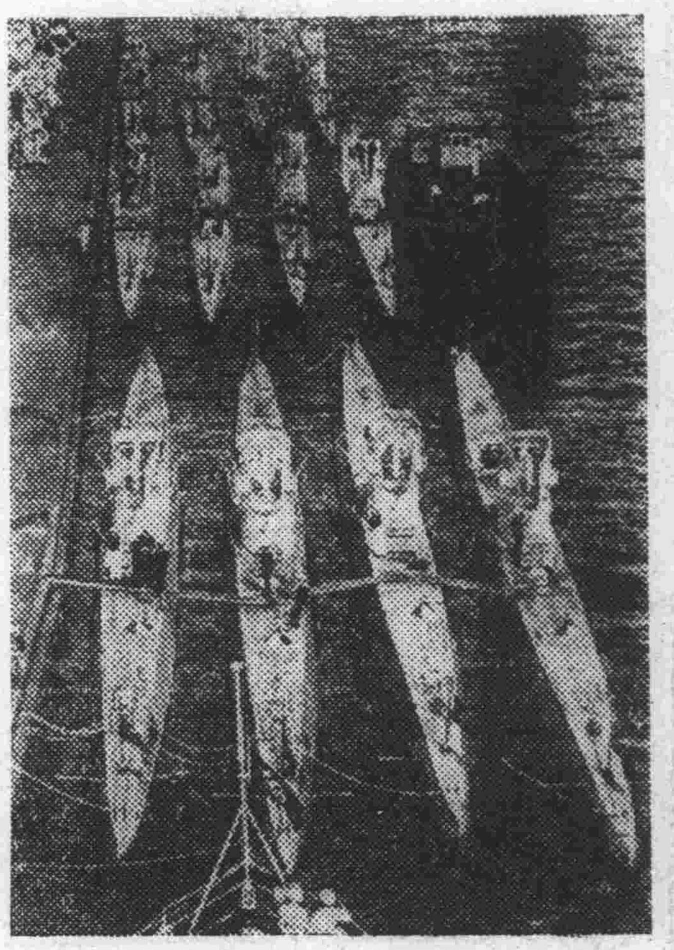

↑待令出發之德潛水艇

大宋八義

武俠小說 版權所有 禁止翻印　顧桐校著 劉子清校正　（二一六）

還大呢，馬大人聽了宋士公這番話，不由一皺眉，大人原想說道種話，跟宋士公討微點主意，如今見他這爺一說，更沒有辦法了，所以雙眉緊鎖頻頻搔首，沉了一刻，便微聲說道，宋老義士及諸位英雄，不必爲難：我想最好還是依着放從前就個辦法，咱們不往前進了，我甘臉遠返京都，把讚沿路的條形以及把御令丢失，通統奏明聖上，那不萬歲一怒，把我斬首午門·也落御爲國盡忠，死有餘策，這樣辦最恰當，決不能有累大家，叫你們受些喜委曲·阮英坐我旁邊一聽，心說馬大人這是火兒了，分明是拿這種話咬說我們，走笑叫你回都請罪去嘴，阮英心事想豫·却偷眼看了看宋大爺，却是垂頭無語，簡直位了僵局了，非得自已說話不可了，遂不猶豫，先微做笑了笑道啊，跟乂人同，下差有幾句話，可不知當說不當說，馬大人聽了，遂道，阮義士有話只管說，咱們這是討論的性質，說大了也沒關係，其實馬大人還眞喜歡阮英，因爲從的是解比別人快，主意也比別人多，馬；人早已深知。所以阮英一張口兒馬大人·就很喜歡，阮英等六人不似方才那沉悶了錯遂說道，大人方才說，因尋不着御令，情願回去請罪，不往前走了·你老人家這種主張，下差可不敢贊成，因爲還專邊却有個滿理，馬大人聞聽，遂問道，哦，這裏邊有什麼道理，阮英道，您聽我說呀，你老人家因爲一時難關，生了畏難之心，回去了，倘若萬歲眞不客氣，不幸的話，還可太不値得了，這可是假比話，死有重於泰山，死有輕鴻毛，因爲什麼呢，假定我們香辦西夏，說假不好聽的話，跟號人戰爭，打不過人家；被人家殺了，這完事還得落個好漢子，是條弟雄，如果爲道個，馬馬虎虎的叫當今斬首，死樣還得幕[illegible]麼物，沒有才能，不但你老人家叫人看不起，就連⋯干英雄，也成「糞士了，這是與一樣，不能回去，再說于良他們盜了御令去，爲的是什麼呢，說爲的是延緩咱們的行程，教萬說知道，加罪於我等，倘若我們自動回都，一請罪，那正墮在于老賊詐術之中，那可是從打他們心裏來，就算他們應功，我聲失敗了，馬大人聽了，因不由一皺眉，遂道，嘴，那變依你之見，應該如呀呢，阮英見大人問到這裏，遂微笑答道，回稟大人，法子下恭倒是有

國民戲院

評戲皇后 **鮮靈霞** **桂靈芝**

小俠松 劉兆祥 張淑硯 花霖霞 王明霞 王守業

今日早場　黃愛玉　蓮英被害記

今日晚場　南復ヨ　千里送京娘

明日早場　女狀元　唐伯虎與秋香

明日晚場　**瀟湘夜雨**

現已售票　對號入座　風雨勿阻　請早駕臨

上光明戲院

特請月華社全體　**小楊月樓**　**楊菊蘋**

劉鳳山　張德發　陸榮黃

今日早場　九十十一十二本　花木蘭從軍

晚場　全部　龍鳳帕

明日早場　（全部）竹林計　天雨花

晚場　（頭集）文素臣

華安

今天早晚五場　注意時間

特早場十點　第一場一點　第二場三點半　第三場六點　第四場九點半

風流多情唐伯虎調戲秋香才子佳人早是千古佳話

殷秀岑　嚴化　李麗華　韓蘭根　倉隱秋　合演　演員無可匹敵

導演岳楓

藝華公司與國華競拍以十萬巨資成功大片

三笑　**唐伯虎點秋香**

即　今天特早場十點開

光華

特一區起士林對過

今天三場　三點半　六點　九點半

票價日場夜價夜場一元　四，一元七，三元

小生泰斗 泰倫鮑華傑作　**萬里關山**

馬門教血淚史十四大本

小廣寒

花迎春　劉金喜　張彩蓮　金彩雲　花美蓉　王月芳

今日早場　珍珠汗衫

今日晚場　敗子回頭

恭賀年禧

先進鞋店鞠躬

店址：天津北馬路

止痛　去濁　奏効　神速

名大藥房均有經售

治淋得意丹

株式會社 武田長兵衛商店

B

本報廣告取費從廉效力宏大無論何時
前來刊登均有人接洽並可以翌日見報

新天津報

歡迎各地風景中外名人名伶圖畫古蹟以及
名人書畫一切新奇照片若採用者酬金從豐

（第八版）

談一棒雪

・鍼・

名伶馬連良來津，在中國戲院登台，近期將演其拿手傑作一棒雪，又名雪豔娘，即審頭刺湯之全部也，晚近伶人演此戲時，只演『審頭』『刺湯』兩折，不明戲理者，幾乎不知其前後始末為何事，故演全本者，有首有尾，前後連貫，容易明瞭。

按此劇之劇情極凄慘．莫家滿門俱遭不幸，當年老供奉孫菊仙（即老鄉親）曾在大內演此劇．西太后觀之，咸然終日，深以此劇為人間之大悲劇，遂命孫菊仙改排，使莫氏一家圓聚，遂改名為『雪杯圓』，吾人在今日觀「一棒雪』戲，不得不知其又名『雪杯圓』之始末也。

遊藝徵稿

舉凡劇評，伶人小傳，梨園軼事，雜俎，電影，舞場風月，遊藝消息，以及劇照，明星小影等，均所歡迎，凡經披露，均給薄酬，如無蓋章，以卻酬論，來件請寄本報編輯部遊藝欄，是所感盼

來函注意

各界寄交本報函件請務按照左列寫法訂報者寄交營業發行部購書寄書籍出版部登廣告寄廣告部投稿來函寄編輯部交往平常事務寄總務部告發及交往切要事務等項來函寄管理處切勿寄交某人人名與代交以免遺失貽誤之弊

青年劇家李少春

露演中國受歡迎

今晚『金錢豹』尤為精彩

▽…紅雨樓主

青年劇家李少春，此次來津出演中國戲院，所帶角色，十分整齊，如青衣張雲燕，魏蓮芳，小生高維廉，老生李寶奎，武生毛慶來，花臉蘇連漢等．可謂配搭整齊，相得益彰！無怪每日滿堂，有其因也！少春連日所貼戲碼，文武並重，武工當然不錯，就以文對言之，無論唱，念．做，較之去年來津時益趣老練，尤其嗓音更為寬宏嘹亮．淳厚動聽，如近日所視之『寶蓮燈』，『打金磚』等，歌來韻味甜潤，頗為顧曲家所推許，莫不交口稱讚！今日（二日）晚演其唯一傑作，『金錢豹』，尤屬精彩，該劇在京貼演數次，頗為內外行所推崇，少春飾金錢豹．有新型開打，佐以毛慶來之孫行者，尤為生色，預卜演來，中國門前．車水馬龍盛極一時也。

圖為出演北洋大戲院老生孟幼冬之『空城計』劇照

東興市場遊記

—學會—

在新春時期裏，五行八作，各都放假，遊人漸多，於是低級娛樂的三不管也有人滿之患呢。

三不管是久負盛名的平民化娛樂場，可以說是全國知名的，它與北京的天橋，南京的夫子廟齊名，近二年來遍地蓋房，只留了東興市場一個角落，供一般人來消遣呢。

東興市場裏，有個平民化的開明電影院，演的片子，不是外國的，就是中國的，此外還有幾個書場，專說各種評書，如『劍俠圖』，『三俠劍』，『薛家將』，『呼家傳』，『隋唐』，『說岳』，那個書場裏都是起滿坐滿的，還有一個小戲園子，唱梆子腔，梆子敲得震山價響，旁邊就是相聲場，幾個作藝人用那沒遮攔的嘴，說得人們哄堂大笑，門前還擺着一個治瘋子的，張小辮在喊着『又好了一個』，誇講神奇妙藥。

大有人滿之患的就數有坤角唱時調的棚子裏，雖然每段一分，托杵的玩藝，要是坐一天，也得花個三毛五毛的，比較看聽小梨園不在以下的。

…×◇×…

（圖為李少春之『打漁殺家』劇照）

天宮
秘密太多 令人咋舌
大胆的攝製！「未來世界」作家韋爾斯著
無影魔鬼復活
（下期開演）幸運大俠

真光電影院
今天三場 三點半 六點半 九點半
銀壇三大怪星 卡洛夫 彼得瑞勞 盧格西
音樂大王 凱蒂塞 空前合作
飛觴奇案
今天早場 五彩炭畫集

地道外大街 太平有聲電影院
今日日夜開演
國華電影公司出品
新地獄
下期換演 女人 華北
今天日夜開演四場
俠盜羅賓漢
初八換演 大鬧學府

大舞台
崑弋鴻春社
秦鴻驊 秦鴻雲 秦鴻銓
秦鴻良 黃鴻甫 陸鴻起 金鴻山
早場 全部沈萬山
晚場 全部紅鬃烈馬

慶雲雜耍場
小綵舞
今早 金城鶯 今晚 古城會
荷花女 陳亞南 宋少臣 張翻宏 朱學貞 郭榮山 小蘑菇 李月珠 常澍田 姜二順 章翠鳳 榮少昌
高尚雜耍

連日場場滿座
今天開演 三點半 六點半 九點半
哈代 胖 勞瑞 瘦 合演
默片宿將 對眼杜平 特別合作
帶來洋洋新春喜氣
貢獻絕妙新春笑料
蝦兵蟹將
當此新年請來大笑一場
准保一年內百事如意
亂世佳人 姊妹名片
蝴蝶夢
近期隆重獻演

大明
日夜四場 十點半 三點半 六點半 九點半
朱第葛藍 佛蘭摩根 賈克希萊合作
米高梅五彩神怪片
全部五彩 全部五彩
綠野仙踪
連日以來場場滿座
下期演 奈爾遜埃迪 珍妮麥唐娜 合作 新月
不日公映 奈爾遜埃主演 風流王孫 注意!!

明天演 韋斯穆勒主演 人猿泰山
真正老牌泰山獻片

大光明
今天日夜三場 三點半 六點半 九點半
嘉柏爾 斯賓塞屈西 柯爾珀 希邊蘭瑪
四星合作 米高梅百萬金元出品
血的鬥爭
星期早場 巴黎尤物

南市平安大街
燕樂戲院
梅花女王
花五寶
每日准演 拿手傑作

燕樂 平安大街
鼓界泰斗 白雲鵬
今早金定罵城 今晚黛玉焚稿
花四寶 王殿玉 鄭蝶影 業勤 劉玉芳 趙小福
侯寶林 謝瑞芝 王佩臣 戴少甫 張沈君
高尚雜耍

昇平戲院
花月仙 張豔秋
今早演 武松與潘金蓮
今晚演 戲迷小姐

新中央
白家麟 田菊林
張洪祥 蓋春來 侯永奎 馬祥麟 王麗英
今日早演 女起解 全部三國誌
今日晚演 全部潯陽樓

丹桂
今天開演
勇武兇殺惡鬬驚險熱烈大片
泰隆寶華主演 全部五彩
俠盜蕩寇志

小梨園
鼓界大王 劉寶全
早演馬鞍山 晚演單刀會
李月珠 佟樹旺 小嵐雲 朱學貞 張壽臣 陳亞南 小蘑菇 苑寶珍 王劍雲 王桂英 李小芳 馮樹田
高尚雜耍

大觀園
王慶奎 電影明星 金玉奎
王寶榮 花鳳奎 宋雲卿 素蘭華 王學林
今日早演 真假少奶奶
今日晚演 茶花女

北洋大戲院
童壽苓 童芷苓 傅德威 孟幼冬 林秋雲
洪德佑 裘盛戎 貫盛吉 曹連孝 張德良
今天早場 穆柯寨 穆天王 轅門斬子 大戰宛城
今天晚場 對刀步戰 借東風 全部玉堂春

上平安
今天早晚五場 十一點 一點 三點半 六點半 九點半
小霸王 傑姆士凱奈 驚新作
雙槍將
今天早場 雙槍將
華納公司出品 驚險武俠大片

天津
今天四場 十一點 三點半 六點半 九點半
宣景琳主演
上海最新攝製實事
舞宮血淚
今天早場 十一點開 舞宮血淚